BAMSE
't STERKSTE beertje
van de HELE wereld
NR
66
f 2,25/
Bf 45
junior
press
strip
Rune A.

BAMSE post

Bamse krijgt veel brieven en tekeningen toegestuurd. Daar zijn we erg blij mee. Daarom hebben we een speciale pagina gereserveerd voor Bamse's post. Vind jij Bamse ook leuk? Schrijf dan of maak een tekening. Wie weet komt jouw brief of tekening de volgende keer in Bamse!

Beste Bamse

Ik ben 9 jaar.
Ik vind je blad heel leuk.
Ik koop je blad bijna iedere maand.
doe de groeten aan Teddy bram anna-belle Bromelia en de andere.
Groetjes Carmen Koerts-Schiedam

Beste dopman,
ik vind jou uitvindingen heel mooi ik zou best een keer een uitvinding van jou willen hebben.
Daaag, Carmen

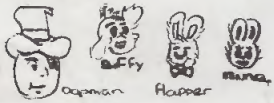

Hoi Carmen,
Nou, ik heb de groetjes gedaan, hoor, ook aan Dopman. En wat die uitvindingen betreft, doe goed je best, misschien doe je dan zelf misschien wel een uitvinding, wie weet!... Daaaag, groetjes van

Bamse

hoi bamse
ik vind jou blad zeger en jou ook
ik lig nou in het ziekenhuis
want op een nacht werd ik plotseling wakker en toen
was ik erg benauwd
ik heb al een hele hoop kaarten gekregen
hoe heet het land waar jy woont?
hoe oud zijn teddy, anna-bella en bram
en hoe oud is dopman en flapper? hoe oud is de
koe jy ook es op tv?

MARJ ANNE MEJER
Robinsonstraat 2
Leeuwarden

Hai Marjanne, Goh, wat zielig nou, dat je in het ziekenhuis ligt. Hoe gaat het nu met je? Lees maar veel Bamse-blaadjes, daar word je vrolijk van! Je krijgt de groeten van ons allemaal en we wensen je heel veel sterkte toe, daaaag.

Bamse

Hallo Sybuch,
Leuk briefje hoor, bedankt! Jij zet mij toch maar mooi in de bloemetjes, héél gezellig! Tot ziens en de groetjes van

Bamse

hoi, Bamse ik vind jou blad erg leuk. Ik heet Sybuch vd Roek. doe de groeten aan iedereen van Bamse

"BAMSE" is een maandelijkse uitgave van Juniorpress B.V., Postbus 447, 1400 AK Bussum.
© Nederlandse uitgave: Juniorpress B.V. - Bussum, Printed in Hungary 1985
DISTRIBUTIE VOOR NEDERLAND - ALDIPRESS - DE MEERN.

WAAR ZIJN DE KINDEREN?

Bamse en Bromelia zijn natuurlijk verdrietig sinds de kinderen weg zijn.

Het is niet makkelijk nu vrolijk te zijn.

Ik wil alleen maar huilen.

Je kunt je misschien herinneren dat ze op het Jambolaja eiland terecht zijn gekomen bij de ouders van Bamse, maar daar is geen telefoon en er kunnen geen brieven verstuurd worden dus.....

HOE MOETEN ZE NU THUIS KOMEN?

Alle vrienden zijn ook verdrietig.

Dat dat net nù moet gebeuren.

We worden vast nooit meer blij....!

Dopman heeft meestal veiligheidsinstallaties in zijn uitvindingen zodat hij kan achterhalen waar ze zijn.

De onderzee-auto was nog niet klaar dus had hij die er nog niet in gezet.

Ik ga wel even met hem praten, maar het zal niet veel helpen.

Inderdaad helpt het niet. Dopman heeft zich niet laten zien sinds het verdwijnen van de kinderen, en op zijn deur hangt een groot bord.

NIEMAND MAG MIJ STOREN!

1963

Toen de kinderen verdwenen ging Dopman naar huis en ging op een stoel zitten. Hij keek strak voor zich uit....
Mijn onderzeeauto.
e=mc²

Ik heb hem neergezet zodat de kinderen erin konden.

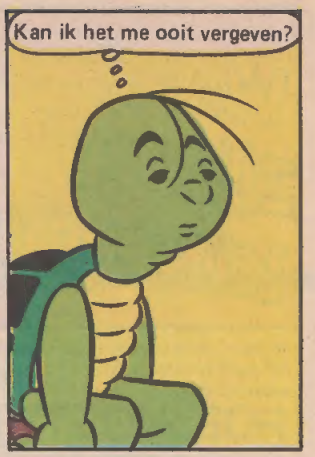
Kan ik het me ooit vergeven?

Nee.

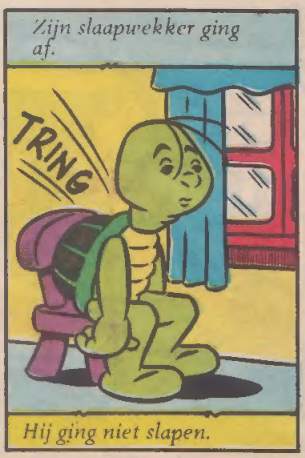
Zijn slaapwekker ging af.
TRING
Hij ging niet slapen.

Zijn eetwekker ging af.
TRIING
Hij ging niet eten.

Hij bleef stil zitten.
e=mc²
146-4

Hij zat.....

... en zat....!
e=mc²

Plotseling staat hij op....
e=mc²

Hij pakt een sleutel uit zijn schild...

... en maakt de deur open van een kamer waarvan niemand het bestaan weet.

Daar staat een zeer vreemde machine.
Ja, ja, daar sta je, mijn moeilijkste uitvinding.

Jaar na jaar probeer ik je af te maken, maar aldoor zonder sukses..!
Nu MOET ik slagen...!

Week na week werkt hij aan de machine.

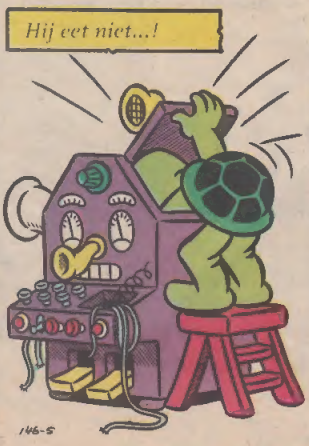
Hij eet niet...!
146-5

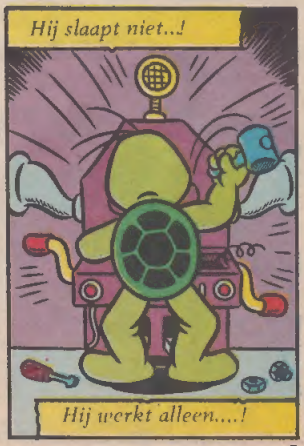
Hij slaapt niet...!
Hij werkt alleen....!

De vrienden zien Dopman nooit meer. Ze zien alleen vreemde dingen aan alle kanten uit zijn huis groeien. Dat hebben ze...

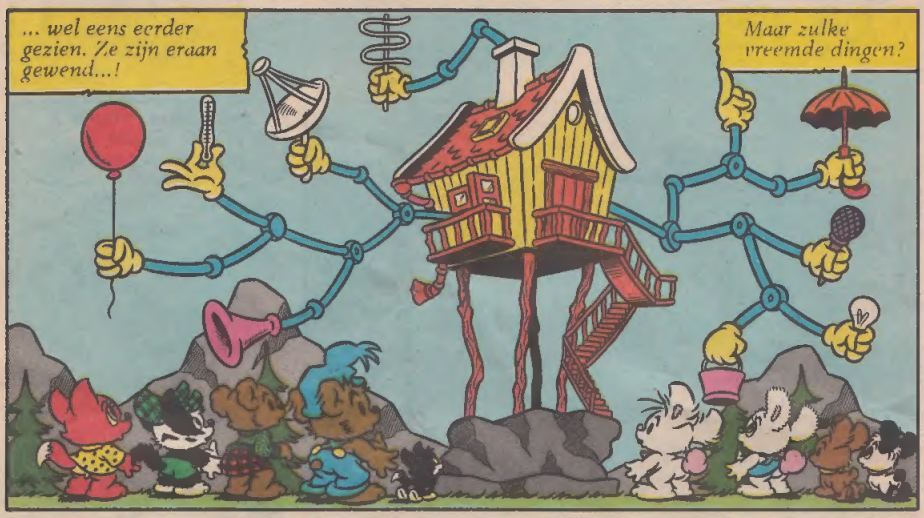
... wel eens eerder gezien. Ze zijn eraan gewend...!
Maar zulke vreemde dingen?

Dan...
Nu heb ik onweer nodig, dan kan ik hem uitproberen.

Enkele dagen later...
Daar komen donkere wolken.
146-6

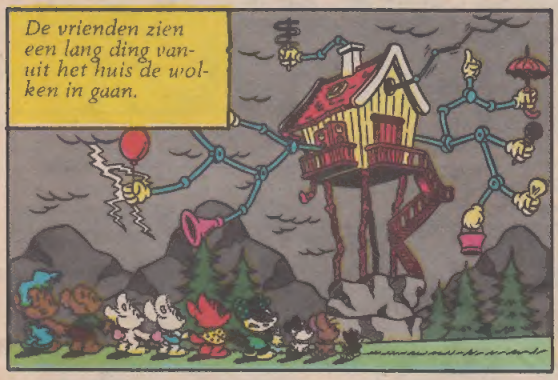

Ja..!

De bliksem is in zijn huis geslagen.

Nog een keer..!

Arme Dopman....!

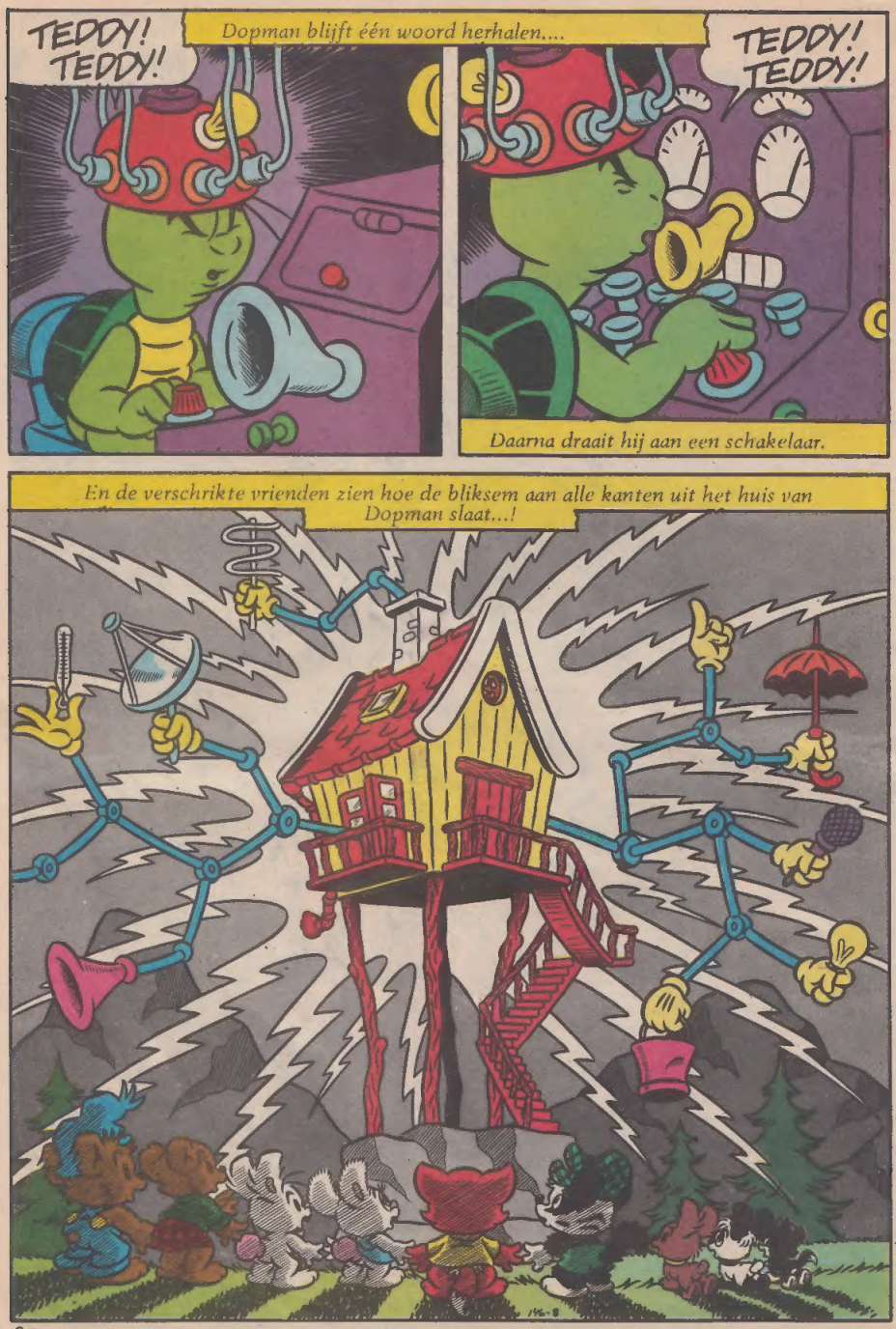
TEDDY! TEDDY!
Dopman blijft één woord herhalen....
TEDDY! TEDDY!
Daarna draait hij aan een schakelaar.
En de verschrikte vrienden zien hoe de bliksem aan alle kanten uit het huis van Dopman slaat...!

Tegelijkertijd woedt er een hevige tropische onweersbui over het Jambolaja eiland. De inboorlingen zijn bang voor onweer.

Maar het is niet gevaarlijk. De bliksem is nooit ingeslagen op dit kleine eiland.

Wat vreemd!

Nee hoor, de bliksem verdwijnt meestal in de zee.

Mijn hoofd voelt zo vreemd aan.

Still! Horen jullie dat..?

Natuurlijk.

Het onweert zo hard, je wordt er doof van!

Dat bedoel ik niet.

Still!

Iemand roept "Teddy" door het onweer.....!

Ben je gek geworden?

Misschien heb je iets verkeerds gegeten...?!

Heb je koorts....?

Het is DOPMAN! HIJ SPREEKT DOOR HET ONWEER...!!

Je bent ECHT gek geworden!

Maar ik hoorde hem toch echt! Dopman! Dopman..!

DOPMAN
DOPMAN
Kontakt!
Denk aan waar je bent! Denk aan waar je bent..! Denk! Denk! Denk!!

Het Jambolaja eiland! Het Jambolaja eiland! Het Jambolaja eiland!

Ja - o - a - a - ei - a
Ja - o - a - a - ei - a

Kontakt verbroken....!
146-10

Het ging niet.....!

Kijk..!

Dopman komt naar buiten...!

Hij loopt langzaam.

Hij loopt toch altijd langzaam...

Maar niet ZO langzaam.

Hij lijkt wel bedroefd.

Wat is er, Dopman...?

Het is me niet gelukt.

Wat niet....?

Erachter komen waar de kinderen zijn. De deklinerende impulsen hadden kontakt met de elektromagnetische impulsen in Teddy's hersenen.....

Wat zegt hij..?

Zegt hij dan iets...?

Nee, dat is wartaal.

Het enige wat ik kon verstaan was: "Ja - o - a - 'a - ei - a".

Dopman, vriend! Ik begrijp het. Meestal heb jij alles direkt door.

Mijn hersenen zijn moe. Mijn hoofd is leeg.

Weten jullie niet meer wat de kinderen zeiden voor ze verdwenen?

BROMELIA...! Je hebt gelijk.....! Ze wilden naar mijn vader en moeder!

Ja - o - a - a - ei - a! Het Jambolaja eiland! Het is me toch gelukt.

Het is me gelukt...!

Dopman valt achterover in een diepe slaap.

Als hij wakker wordt vliegen we met de ballon naar het eiland.

Bamse draagt hem naar huis.

De dagen gaan voorbij, maar Dopman wordt niet wakker.

Misschien is hij wel dood..!

Nee, dat geloof ik niet. Hij moet gewoon heel erg veel slaap inhalen.

Bamse krijgt genoeg van het wachten.
We dragen hem aan boord en gaan.
We?!? Ik weet niet of ik dat wel durf.
Flapper, jij gaat toch altijd...
Ik weet het! Ik ga altijd mee - hoewel ik het niet durf.
Wat moeten jullie nou met hem? Hij slaapt toch.
Hij wordt wakker...
Ik heb wel eens gezien hoe Dopman dat doet. Hij schrijft op WAAR we gaan...
Dan drukt hij op de knop "OMHOOG".
OH..! Ze schieten als een raket omhoog!
De ballon start meestal rustiger...!
Ik vraag me af, of ze hem goed hebben ingesteld.
146-13

De ballon vliegt snel maar schokkend - en hij blijft aldoor stijgen.

Misschien is hij niet goed ingesteld.
Bah! Misschien komen we in een vreselijk oord...!

We moeten dalen anders krijgen we straks geen zuurstof meer.

"DALEN" staat hier. Dat moet de goede knop zijn.

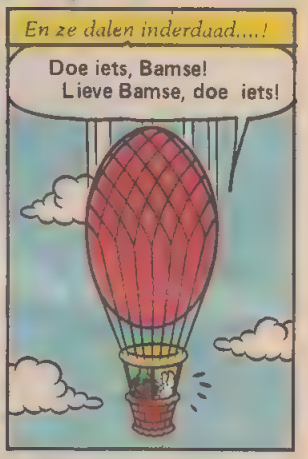
En ze dalen inderdaad....!
Doe iets, Bamse! Lieve Bamse, doe iets!

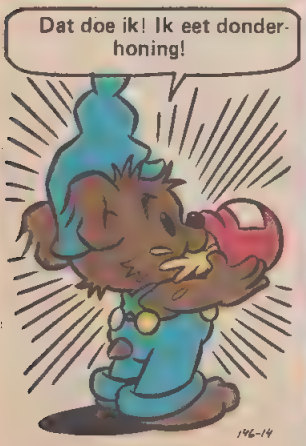
Dat doe ik! Ik eet donderhoning!
146-14

WE VERDRINKEN, BAMSE!!

Maar de mand drijft - en de ballon ook.

Wat steekt daar op uit het water..?

Dat zijn haaien.....!

HAAIEN! Dat is niet zo LEUK.....! Die dieren zijn GEVAARLIJK.....!!

ZE GAAN ONS VAST OP-ETEN!

Rustig, Flapper! Niemand eet een donder-geladen Bamse op!

Ik schiet ze gewoon weg met mijn vinger.

KIJK! WAT VERSCHRIKKELIJK! ZE HEBBEN DOPMAN GEPAKT..!!

DOPMAN!!

Dopman kruipt automatisch in zijn schild en is weer snel terug.
Hij is onverteerbaar.....!

Ik hoop dat hij wakker wordt voor hij verhongerd.
Ik geloof dat....

Ja, hij wordt wakker....!
Goedemorgen.

Hoe besturen jullie de ballon eigenlijk?
Zo...!

Geen wonder dat het fout ging. De graadmeter is verkeerd ingesteld!
Kun je dat repareren...?

Ja, maar het duurt even.
Lang.....??
Tien sekonden.

Snel zijn ze weer in de lucht.

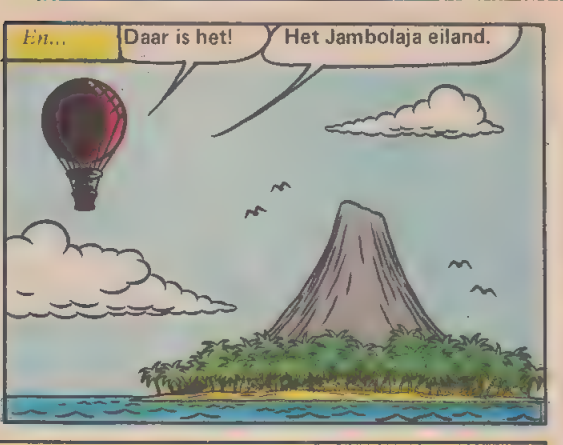
En...
Daar is het!
Het Jambolaja eiland.

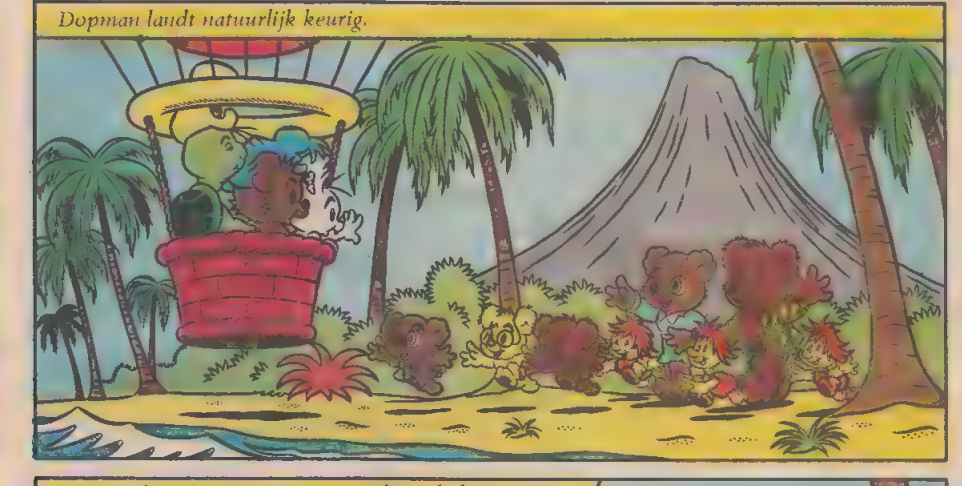
Dopman landt natuurlijk keurig.

Het wordt een ontmoeting met vele omhelzingen.

Ze vieren drie dagen feest.
Daarna wordt het een afscheid met vele omhelzingen.

En natuurlijk een thuiskomst met vele omhelzingen.

En weer feest....!
Heerlijk dat jullie terug zijn.
Nu kunnen we ons verheugen op de nieuwe kleintjes die gauw komen.
Iedereen is natuurlijk benieuwd naar wat het wordt.
Jij misschien ook - je hoeft niet lang meer op antwoord te wachten.

BAMSE in het HONING-LAND

Een verhaal uit 1976.

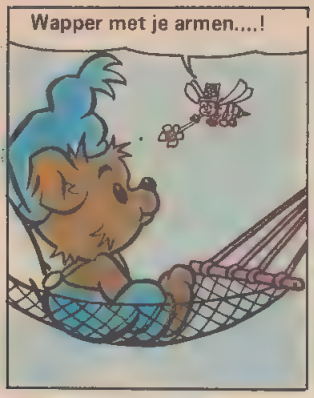
Wapper met je armen....!

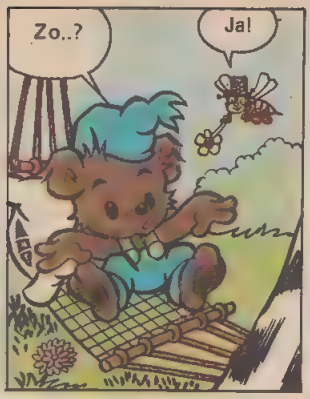
Zo..?
Ja!

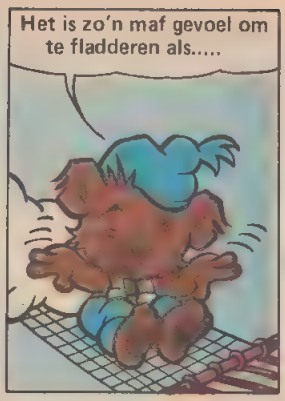
Het is zo'n maf gevoel om te fladderen als.....

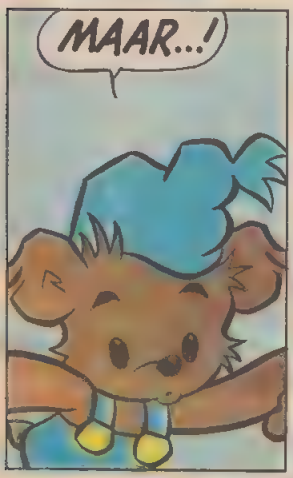
MAAR...!

IK VLIEG ECHT....!!
'Tuurlijk! Dit is een te gekke tover-staf...!

Wat is het hier mistig.
We vliegen door de wolken.

196-20

Wat raar! Ik wist niet dat je op de wolken kunt staan.
Oh, je zult straks nog veel vreemdere dingen zien.
Daar groeien enorme bloemen.
Dat is het Honingland. Je draait maar aan een kraan en er stroomt honing uit...!
146-21

Nu ga ik je voorstellen aan de Bijenkoningin!

Dit is haar paleis. Je moet diep buigen als je binnenkomt.

Welkom, Bamse! Ik zal je laten proeven van de lekkerste honing ter wereld.

Die heb ik al vele malen geproefd. Dat is oma's donderhoning!

Zwijg en proef! Doe je mond open! Mijn dienaren zullen je voeden!

Vreemd om gevoed te worden als een baby, maar als ze dat graag willen....
Lekker! Bijna net zo lekker als van oma....!
146-22

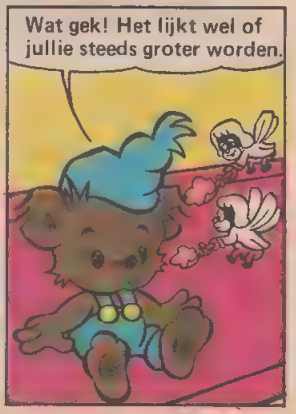
Wat gek! Het lijkt wel of jullie steeds groter worden.

Nee, maar onze honing heeft jou zo klein gemaakt als een bij! En je hebt al je kracht verloren.

Nu gaan we je straffen omdat je zei dat onze honing BIJNA net zo lekker is als die van je oma!
SOLDATEN, KOM HIER!

Bah! Wat een angels!

Oh jee, de wolk houdt op!

En ik kan niet meer vliegen, hoe ik ook wapper met mijn armen...!

Nu is het afgelopen met me....

HELP MIEZEL UIT HET DOOLHOF TE KOMEN!

Het is heel moeilijk dus je kunt zelf misschien ook wat hulp gebruiken.

NU IS HET ZOVER WAT ZOU HET WORDEN?

Bamse brengt de kinderen naar school....

Wanneer komt het baby-kindje...?

Dat kan ieder moment gebeuren. Vandaag of morgen - of volgende week.

Ik wil een zusje. Wat willen jullie?

Een broertje. Eén zusje is wel genoeg.

Meer dan genoeg!

Dááág! Ik haal jullie vanmiddag weer op.

Ik vraag me ook af wat het wordt.

Dan rent er iemand de hoek om en geeft Bamse een zet....!

Ja, maar dat is....

Hé..! Wacht...!

Ik heb geen tijd.....!

146-25

Wat is er met oma...? Zij heeft altijd wel tijd om een praatje te maken.

Daar komen Poek en Miezel...!
Miauw! Miauw!
Piep!

Ook zij hebben haast.

Bromelia's vader en moeder ook al! Is er iets gebeurd of zo...?

Dag oma! Ik wilde je net gaan helpen in de speelgoedwinkel. Je weet dat Bromelia gauw....
'Tuurlijk weet ik dat. Maar de winkel is nu gesloten.
146-26

Gesloten? Waarom..?
Je begrijpt toch wel dat we op een dag als vandaag niet werken.

Wat is het vandaag voor dag..?
Zondag..?
Nee.

Maar het heeft geen nut om naar de winkel te gaan als die dicht is.

Daar komt Dopman aan. Die heeft nooit zo'n haast....!

Waar ga jij heen?
Naar jou natuurlijk...!
Ik houd van mijn vrienden.

Begrijp jij waarom oma de speelgoedwinkel heeft gesloten vandaag? Wat is er voor bijzonders aan deze dag..?
Weet JIJ dat niet? Iedereen heeft het erover dat Bromelia oma vandaag belde en....

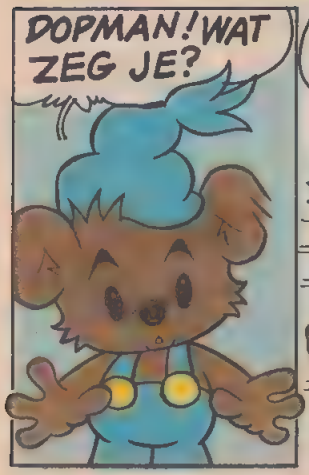
DOPMAN! WAT ZEG JE?

Dat moet dan gebeurd zijn toen ik de kinderen naar de kleuterschool bracht.

De vorige keer kwam ik niet op tijd! Zou ik deze keer ook te laat komen...?

Hij heeft zo'n haast dat hij door het rode licht rent.
Rood mannetje is sta-mans. Groen mannetje is loop-mans.

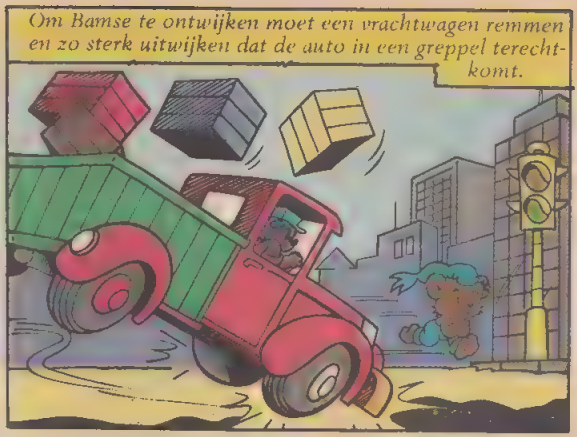
Om Bamse te ontwijken moet een vrachtwagen remmen en zo sterk uitwijken dat de auto in een greppel terechtkomt.

Wat ben jij een sufferd, zeg.
Sorry! Sorry! Sorry! Maar ik krijg een kindje..... ik bedoel, Bromelia krijgt ... maar ik zal jou eerst helpen.

Hoe kan een guppie als jij mij nou helpen! Het enige wat jij kunt is er een puinhoop van maken.
Deze man komt uit een andere buurt en kent Bamse niet.

En hij is natuurlijk verbaasd.
Ik kan in ieder geval de auto weer op de weg zetten....
146-28

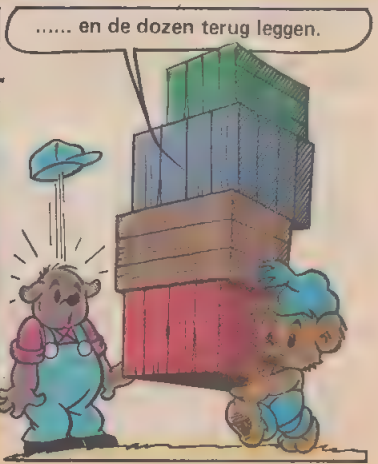
..... en de dozen terug leggen.

Nogmaals mijn ekskuses! Nu moet ik weg!
Niet normaal! Onmogelijk! Die kleine! Maar hij deed het toch echt!!

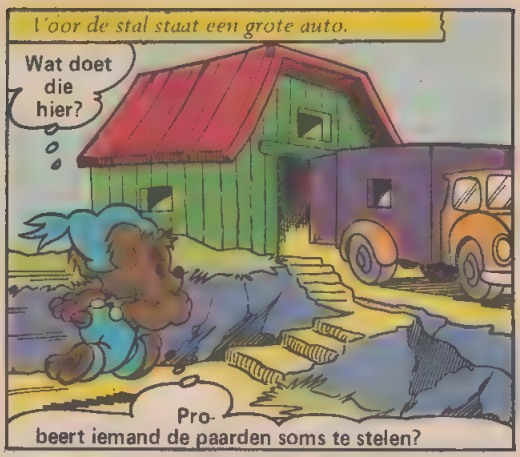
Voor de stal staat een grote auto.
Wat doet die hier?
Probeert iemand de paarden soms te stelen?

Inderdaad!
Dit is ons nooit eerder gelukt. Wat doen we als Bamse....
Dit keer zijn we ver weg als hij onze daad ontdekt.

Je hebt toch wel gehoord wat er is...?
Bromelia krijgt een kindje.
Ja....! Hij heeft geen tijd om...

HIJ KOMT!!
Hopen dat hij vandaag geen donder-honing heeft gegeten.

Dat heeft hij wel. Maar misschien heeft hij zijn krachten wel opgemaakt met het tillen van de auto en de dozen.

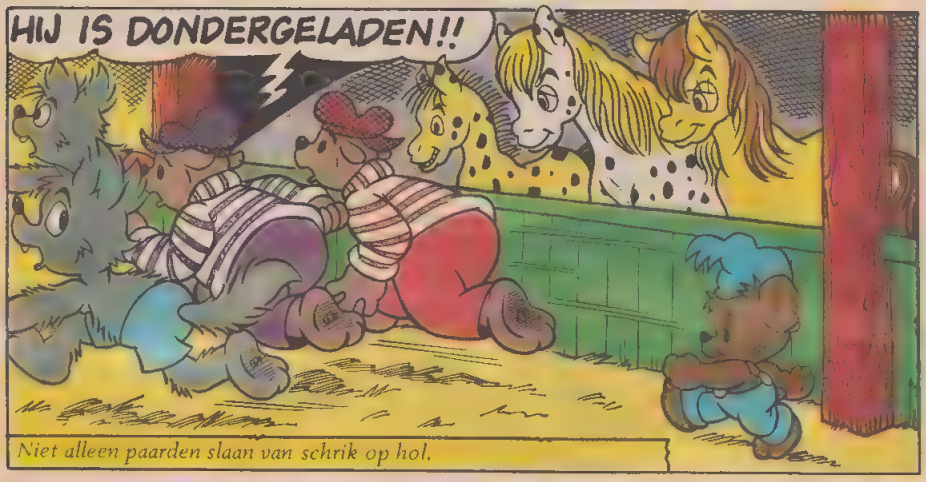

Niet alleen paarden slaan van schrik op hol.

Oh, wat veel vrienden voor ons huis..!

Als ik maar op tijd ben!

NEE! NIET WEER....!!

HELP!

Maar een torretje dat op zijn rug ligt, moet...

... je wel even helpen!

Dank je!

Dan is Bamse eindelijk thuis. En deze keer is hij op tijd om Bromelia's hand vast te houden...!

De vrienden wachten trouw voor het huis tot Bamse naar buiten komt....

Wat is het geworden?

Hoeveel zijn het er...?

EENTJE...

EN HET IS EEN MEISJE!

Dopman haalt de kinderen van school.

146-32

Oh, wat is ze lief...!

Jullie wilden toch een broertje?

146-23

Maar toen wisten we nog niet dat ZIJ het zou worden...!

Hoe gaan we haar noemen?

Tot ze een andere naam hebben gekozen noemen ze haar:

KLEINE.

Misschien kun jij wel helpen met het bedenken van een leuke naam. Kijk op de achterkant van dit blad.

DIT HEBBEN JULLIE ZELF GEMAAKT!

De eerste strip is gemaakt door:
Malin Ahammar, 12 jaar, Farullsvägen 129, 58321 Linköping.

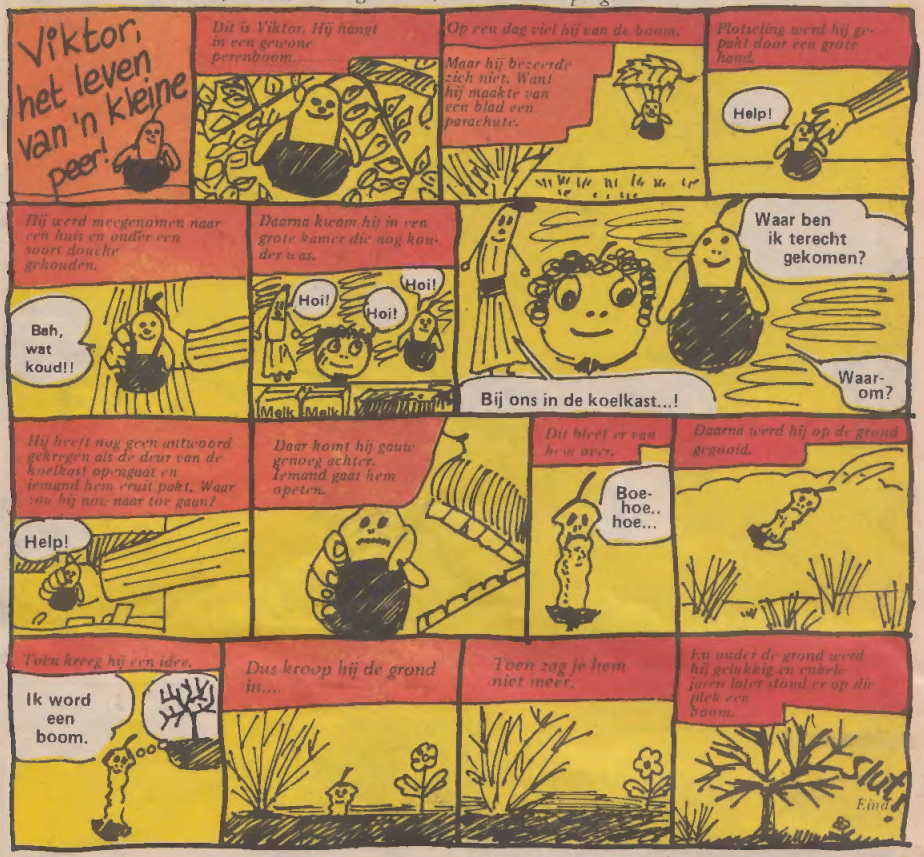

De volgende strip is gemaakt door:
David Lunde, 14 jaar, Atracitvägen 12, 73400 Hallstahammar.

DE LASTIGE KLAS!

Jn het volgende nummer:

DE MUMMIES NEMEN WRAAK!

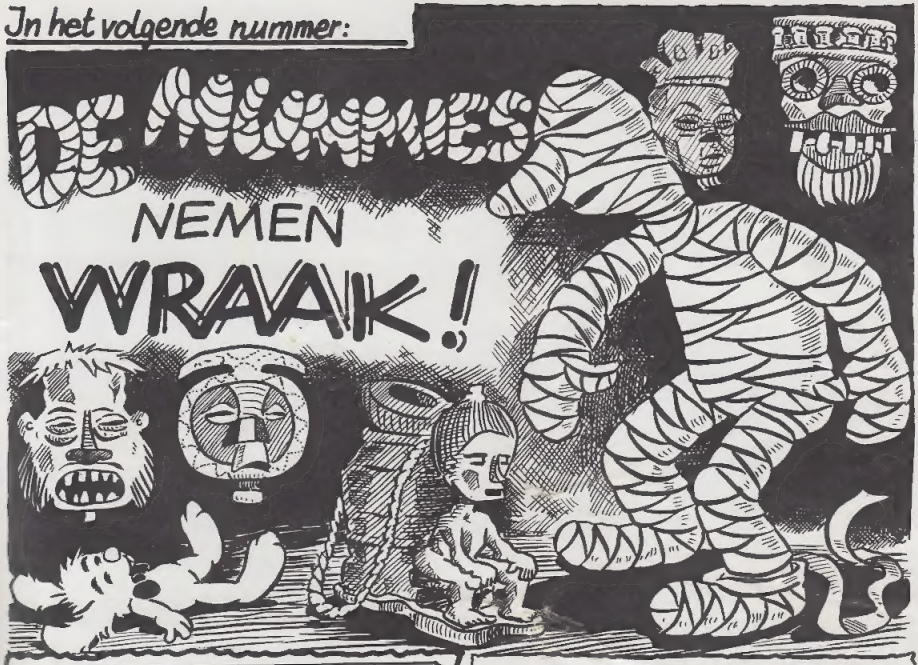

BAMSE *het sterkste beertje ter wereld!!*

HOE GAAT DE KLEINE HETEN? HELP BAMSE ? en BROMELIA een naam te bedenken!!

Doen jullie allemaal mee?!

8 710823 000423

Aan Bamse-wedstrijd nr. 66

Mijn idee voor de naam is:.....

Naam: .....

Adres: .....

Stuur jouw idee in voor:

28 FEBRUARI 1986.

Schrijf de bon ov als je de pagina niet wilt verknippen.